■ スピーカー

L-ACOUSTICS KARA Ⅱ

- コンポーネント：LF:2×8吋(20cm),HF:1×3吋
- 周波数特性：55Hz-18kHz(-10dB)
- 最大出力音圧レベル：139dB(1m)
- クロスオーバー周波数：800Hz
- 指向特性：対称 H110°/70°、非対称90°
- 入力(連続)：450W(LF),80W(HF)
- インピーダンス：8Ω
- W730 H250/164 D482●26kg

■ スピーカー

L-ACOUSTICS SB18

- コンポーネント：LF:1×18吋(46cm)
- 周波数特性：32Hz-(-10dB)
- 最大出力音圧レベル：136dB(1m)
- 入力(連続)：700W
- インピーダンス：8Ω
- W750 H540 D707●52kg

■ パワーアンプ

L-ACOUSTICS LA8JP

- DSP搭載•ネットワーク対応
- ハイグレード24bit A/Dコンバータ
- ダイナミックレンジ：130dB
- 32bitフローティングポイントSHARC DSP
  96kHzサンプリングレート
- 2ch-in,4ch-out
- LA Network managerで
  リモートコントロールとモニタリング
- W483 H88(2U) D420 ●12.2kg

■ フライング,スタッキングアクセサリー

M-BUMP/M-BAR

- M-BAR :5kg
- M-BUMP : 24kg
- 定格荷重 :832kg

■ フライング,スタッキングアクセサリー

MINI-BU/MINI-BUEX

- MINI-BU :7.6kg
- 定格荷重 :156kg
- MINI-BUEX :1.9kg
- 定格荷重 :260kg

■ フライング用タワー

VMB Prolift TL-A320

- 最大揚程　：6m
- 定格荷重　：320kg
- 専有床面積：W2200　D1750
- 収納時　　：W515 H1980 D650
- 自重　　：180kg

■ スピーカー

Meyer MSL-4

- LF:1×12吋(30cm),HF:1×4吋
- 周波数特性：65Hz-18kHz(±4dB)
- 最大出力音圧レベル：140dB(1m)
- クロスオーバー周波数：800Hz
- 指向特性：H40°V35°
- アンプ出力：1240W(620W×2)
- 消費電力：10A(100V)
- W540 H915 D762●82kg

■ スピーカー

Meyer DS-4P

- LF:2×12吋(30cm)
- 周波数特性：70Hz-200Hz(±4dB)
- 最大出力音圧レベル：142dB(1m)
- クロスオーバー周波数：800Hz
- 指向特性：H120°V120°
- アンプ出力：1240W(620W×2)
- 消費電力：10A(100V)
- W540 H915 D762●86kg

■ スピーカー

Meyer UPA-2P

- LF:1×12吋(30cm),HF:1×3吋
- 周波数特性：60Hz-18kHz
- 最大出力音圧レベル：133dB(1m)
- クロスオーバー周波数：1000Hz
- 指向特性：H45°V45°
- アンプ出力：350W
- 消費電力：3.2A(100V)
- W369 H569 D369 ●35kg

■ スピーカー

Meyer 650-P

- VLF:2×18吋(46cm)
- 周波数特性：28Hz-100Hz(±4dB)
- 最大出力音圧レベル：136dB(1m)
- 指向特性：H360°V180°
- アンプ出力：1240W(620W×2)
- 消費電力：10A(100V)
- W762 H1143 D572●100kg

■ スピーカー

NEXO PS15

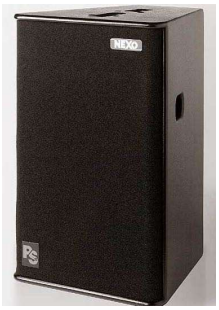

- LF:1×15吋(38cm),HF:1×3吋
- 周波数特性：50Hz-18kHz(±3dB)
- 最大出力音圧レベル：131dB(1m)
- クロスオーバー周波数：900Hz
- 指向特性：H50-100°V55°
- インピーダンス：8Ω(LF:6Ω　HF:8Ω)
- 推奨アンプ出力：550-1200W
- W434 H675 D368●29kg

■ スピーカー

NEXO LS1200

- VLF:1×18吋(46cm)
- 周波数特性：30Hz-120Hz(±3dB)
- 最大出力音圧レベル：133dB(1m)
- インピーダンス：4Ω
- 推奨アンプ出力：800-1200W
- W791 H515 D597 ●45kg

■ スピーカー

NEXO PS10

- LF:1×10吋(25cm),HF:1×1吋
- 周波数特性：65Hz-20kHz(±3dB)
- 最大出力音圧レベル：124dB(1m)
- クロスオーバー周波数：1200Hz
- 指向特性：H50-100°V55°
- インピーダンス：8Ω(LF:6Ω　HF:8Ω)
- 推奨アンプ出力：200-500W
- W316 H515 D277　●15kg

■ スピーカー

JBL EON612

- LF:1×12吋(30cm),HF:1×1吋
- 周波数特性：48Hz-20kHz(-10dB)
- 出力音圧レベル：126dB(1W,1m)
- クロスオーバー周波数：1.8kHz
- 指向特性：H100°V60°
- 入力：XLR/6.3φジャック(3P)複合型×2
- アンプ出力(Class　D)：700W(LF),300W(HF)
- W378 H660 D320　●14kg
- 消費電力：55W

■ スピーカー

Meyer UPM-1P

- LF:2×5吋(12.5cm),HF:1×1吋
- 周波数特性：58Hz-18kHz
- 最大出力音圧レベル：123dB(1m)
- クロスオーバー周波数：500Hz,2kHz
- 指向特性：H100°V100°
- アンプ出力：225W(LF) 125W(HF)
- W170 H458 D196 ●10kg

■ スピーカー

ElectroVoice SX200/300

- 数量：SX200(7),SX300(8)
- LF:1×12吋(30cm),HF:1×1吋
- 周波数特性：80Hz-25kHz
- 最大出力音圧レベル：100dB(1m)
- 指向特性：H65°V65°
- W429 H586 D312 ●14.5kg

■ スピーカー

ElectroVoice SB121

- LF:1×12吋(30cm)
- 出力音圧レベル：95dB(1W,1m)
- クロスオーバー周波数：90Hz-130Hz
- 指向特性：H90°V60°
- 最大入力(連続)：300W
- W429 H586 D312 ●14.6kg

■ スピーカー

YAMAHA CBR12

- LF:1×12吋(30cm),HF:1×1.4吋
- 周波数特性：48Hz-20kHz(-10dB)
- 出力音圧レベル：96dB(1W,1m)
- クロスオーバー周波数：2.1kHz
- 指向特性：H90°V60°
- 最大入力(連続)：350W
- W376 H601 D348 ●13.9kg

■ スピーカー

YAMAHA CHR12

- LF:1×12吋(30cm),HF:1×1.75吋
- 周波数特性：61Hz-20kHz(-10dB)
- 出力音圧レベル(最大)：123dB(1W,1m)
- クロスオーバー周波数：1.5kHz
- 指向特性：円錐90°
- 入力：XLR11,12
- 許容入力：PGM/500W， PEAK/1000W
- W500 H343 D454 ●15.6kg
- フロアモニター角度：57°

■ スピーカー

YAMAHA DBR10

- LF:1×10吋(25cm),HF:1×2吋
- 周波数特性：55Hz-20kHz(-10dB)
- 出力音圧レベル(最大)：129dB(1W,1m)
- クロスオーバー周波数：2.1kHz
- 指向特性：H90°V60°
- 入力：XLR11,12 / 6.3φジャック
- アンプ出力(Class D)：500W(LF),200W(HF)
- W308 H493 D289 ●10.5kg
- 消費電力：60W

■ スピーカー

RAMSA WS-A80

- LF:1×8吋(20cm),HF:1
- 周波数特性：65Hz-20kHz(-10dB)
- 出力音圧レベル(最大)：92dB(1W,1m)
- 指向特性：H60°V60°
- 最大入力（連続）：160W
- W434 H282 D237 ●7.5kg

■ スピーカー
BEHRINGER B205D

- LF:1×5.25吋(13.3cm)
- 周波数特性：65Hz-18kHz(-10dB)
- 出力音圧レベル：113dB(1W,1m)
- 入力：2XLR,TRS ／１ＲＣＡ
- ファンタム電源切替可
- アンプ出力：125W@6Ω
- W290 H185 D220 ●3.2kg
- 消費電力：180W

■ スピーカー
BEHRINGER B207MP3

- LF:1×6.5吋(15.6cm)
- 周波数特性：60Hz-18kHz(-10dB)
- 出力音圧レベル：116dB(1W,1m)
- 入力：3XLR,TRS ／１ＲＣＡ
- ファンタム電源切替可
- アンプ出力：150W@6Ω
- W356 H254 D218 ●5.1kg
- 消費電力：180W

■ スピーカー
GENELEC 8030A

- LF:2×5吋(13cm),HF:1×3/4吋
- 周波数特性：58Hz-20kHz(±2dB)
- 最大出力音圧レベル：100dB(1m)
- クロスオーバー周波数：3kHz
- アンプ出力：40W(LF) 40W(HF)
- 消費電力：0.8A(100V)
- W189 H299 D178 ●5.6kg

ライン入力×1(XLR F)
ライン出力×1(XLR M)

■ スピーカー
YAMAHA MS101-4

- LF:×4吋(10cm)
- 周波数特性：77Hz-20kHz
- アンプ出力：30W
- 消費電力：10W(1/8出力W142) H196 D187 ●2.1kg

マイク/ライン入力×1
ライン入力×1
ライン出力×1

■ スピーカー
TOA TC25L

- 16Ω
- 最大入力：25W

■ スピーカー
TOA SC730A

- 16Ω
- 最大入力：30W

■ スピーカー
UNI-PEX P-300+H-510A

- 16Ω
- 最大入力：30W

■ スピーカー
UNI-PEX CT-510B

- 330Ω(30W)/500Ω(20W) 670Ω(15W)

■ ライン・ドライバー

Meyer Sound LD-1A

- 8in / 12out

■PAプロセッサー

dbx Drive Rack VENU360

- 入力：アナログ 3ch ,AES/EBU 2系統
- 出力：アナログ 6ch

■ デジタル・TD・コントローラー

NEXO NX242

- デジタル•プロセッサー

■ アナログ・TD・コントローラー

NEXO TD-MK2

- アナログ•プロセッサー
- PS15/LS1200専用

■ グラフィックイコライザー

t.c. electronic EQstation

- デジタル 8ch
- 1/3oct. 29Band GEQ
- 6Band パラメトリックEQ
- 4Band ダイナミックEQ

■ コントローラー

t.c. erectronic MotoFader

- Eqstation専用

■ ラインスプリッター

Klark-Technik SquareOne Splitter

- 8in / 8out(3系統)
- 1in / 24out

■パワーアンプ
CAMCO VORTEX6

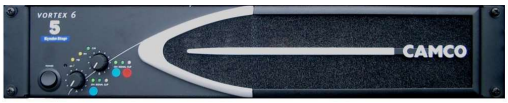

- サイズ：2U
- 最大出力：1200W×2(8Ω)
- 消費電力：1800W
- 15kg

■パワーアンプ
AMCRON MA3600VZ

- サイズ：2U
- 最大出力：1460W×2(2Ω)
  1300W×2(4Ω)
  980W×2(8Ω)
- 消費電力：2600W
- 24.7kg

■パワーアンプ
AMCRON MT1201

- サイズ：2U
- 最大出力：520W×2(2Ω),420W×2(4Ω)
  285W×2(8Ω)
- 消費電力：1900W ● 18.6kg

■パワーアンプ
QSC GX3

- サイズ：2U
- 最大出力：300W×2(8Ω)
- 消費電力：750W
- 12kg

■パワーアンプ
QSC PLD4.5

- サイズ：2U
- 最大出力(4ch使用時)
  ： 625W×4(2Ω),1420W×4(4Ω)
  1150W×4(8Ω)
- 消費電力：1000W ● 10.0kg

■パワーアンプ
YAMAHA PX10

- サイズ：2U
- 最大出力： 700W×2(2Ω),1200W×2(4Ω)
  1000W×2(8Ω)
- 消費電力：310W(1/8 MAX Power)
  ： 60W(Idoling)
- 7.4kg

■ ミキサー

DiGiCo SD8

- 入力：60ch(全チャンネルモノ/ステレオ切替可)
- バス：24ch(モノ/ステレオ＋LR/LCRマスター)
- BNC同軸デジタル伝送
- W1347 H254 D811
- 71.3kg

■ 入出力拡張ラック

DiGiCo MaDi Rack

- 入力：48ch
- 出力：24ch
- W483 H355 D367
- 25kg

■ ミキサー

DiGiCo S21

- 入力：最大40ch フレックス（80）プロセッシング
- バス：最大46ch 16×フレックスバス モノ/ステレオ、
  ステレオマスター(2)、ソロバス(2 ステレオ：計4)、
  10 × 8 マトリクス(8)
- サンプリングレート96kHz
- バックパネル：24入力、12出力、2AES I/O(モノ)
- W763 H295 D586
- 19kg

■ 入出力拡張ラック

DiGiCo D-Rack

- 入力：32ch
- 出力：16ch
- W483 H355 D367
- 25kg

■ ミキサー

YAMAHA QL5

- 入力：64(Mono),8(St)
- バス：16(Mix),1(St),1(Mono)
- ローカル：32入力,16出力
- W828 H272 D563
- 21.8kg

■ ミキサー

YAMAHA QL1

- 入力：32(Mono),8(St)
- バス：16(Mix),1(St),1(Mono)
- ローカル：16入力,8出力
- W468 H272 D562
- 14.7kg

■ ミキサー

YAMAHA LS9-32

- 入力：64(Mono)
- バス：16(Mix),1(St)
- ローカル：32入力,16出力
- W884 H220 D500
- 19.4kg

■ ミキサー

YAMAHA LS9-16

- 入力：32(Mono)
- バス：16(Mix),1(St)
- ローカル：16入力,8出力
- W480 H220 D500
- 12kg

■ ミキサー

YAMAHA TF1

- 入力：32(Mono)
- バス：20(Mix),1(St)
- ローカル：16入力,16出力
- W510 H225 D599
- 13.5kg

■ ミキサー

YAMAHA DM3

- 入力：モノラル16ch + ステレオ1ch + FXリターン2ch
- バス：ステレオ×2、ミックス×6、FX×2、マトリックス×2
- ローカルI/O: マイク/ライン 入力16系統
  (XLR12系統)XLR/TRSフォンコンボ4系統）、出力8系統（XLR）
- Dante: 入力16系統、出力16系統
- USB: 入力18系統、出力18系統
- 寸法（W×H×D）：320mm × 140mm × 455mm
- 重量：6.5kg

■ ミキサー

YAMAHA MG12XU

- 入力：4mono/4stereo
- 出力：1st/2group/2aux
- デジタルエフェクター

■ ミキサー

Soundcraft EFX8

- 入力：8mono/2stereo
- 出力：1st/2aux
- デジタルエフェクター

■ ミキサー

MIDAS DM12

- 入力：8mono/4stereo
- 出力：1st/2aux

■ ミキサー

YAMAHA MG102C

- 入力：4mono/2stereo
- 出力：1st/-group/1aux

■ 入出力拡張ラック

YAMAHA Rio3224-D

- アナログ入力：32
- アナログ出力：16
- AES/EBU出力 ： 8
- W480 H232 D362
- 12.4kg

■ 拡張スロット用カード

YAMAHA MY8-AD24

- アナログ入力カード
- 入力：8(3.5φコネクター)

■ 拡張スロット用カード

YAMAHA MY8-AD96

- アナログ入力カード
- 入力：8

■ 拡張スロット用カード

YAMAHA MY8-DA96

- アナログ出力カード
- 出力：8

■ ダイナミック・マイク

SHURE SM57

- CARDIOID

■ ダイナミック・マイク

SHURE SM58(SM58s)

- CARDIOID

■ ダイナミック・マイク

SHURE BETA57a

- HYPER CARDIOID

■ ダイナミック・マイク

SHURE BETA58a

- HYPER CARDIOID

■ ダイナミック・マイク

SHURE 565SD

- HYPER CARDIOID

■ ダイナミック・マイク

SHURE BETA52

- HYPER CARDIOID

■ ダイナミック・マイク

SHURE WH20TQG

- CARDIOID
- HEAD SET

■ コンデンサー・マイク

SHURE BETA53

- 無指向性
- HEAD SET

■ コンデンサー・マイク

SHURE BETA87a

- HYPER CARDIOID

■ コンデンサー・マイク

SHURE BETA91

- 半球指向性
- バウンダリーマイク

■ コンデンサー・マイク

SHURE WL184 / 185

- 184 : HYPER CARDIOID
- 185 : CARDIOID

■ コンデンサー・マイク

SHURE EZO

- CARDIOID

■ ダイナミック・マイク

SENNHEISER MD421

- CARDIOID

■ ダイナミック・マイク

SENNHEISER MD431

- SUPER CARDIOID

■ ダイナミック・マイク

SENNHEISER MD441

- SUPER CARDIOID

■ ダイナミック・マイク

ElectroVoice PL24S

- SUPER CARDIOID

■ ダイナミック・マイク

ElectroVoice ND408/468

● SUPER CARDIOID

■ コンデンサー・マイク

EarthWorks M-30

● 無指向性

■ コンデンサー・マイク

Crown LM300AL

● CARDIOID

■ コンデンサー・マイク

audio-technica AT857QMLa

● CARDIOID

■ コンデンサー・マイク

AKG C391

● CARDIOID

■ コンデンサー・マイク

AKG C460

● CARDIOID

■ ダイナミック・マイク

AKG D112

● CARDIOID

■ ダイナミック・マイク

Audio-technica ATM-25

● HYPER CARDIOID

■ コンデンサー・マイク

Crown PCC160

- CARDIOID

■ コンデンサー・マイク

Crown PCC170

- CARDIOID

■ コンデンサー・マイク

AKG C214

- CARDIOID
- 20Hz～20kHz
- PAD：0/20dB
- HPF：Flat/160Hz
  (6dB oct.)

■ コンデンサー・マイク

audio-technica AT857DL

- CARDIOID

■ コンデンサー・ラベリアマイク

DPA 4661

- 無指向性
- 20Hz～20kHz(±2dB)

■ ダイナミック・マイク

SENNHEISER E906

- 超単一指向性
- 40Hz～18kHz

■ ダイナミック・マイク

SENNHEISER e835S

- 単一指向性
- 40Hz～16kHz(±2dB)

■ ダイナミック・マイク

SE ELECTRONICS V BEAT

- 超単一指向性
- 30Hz～19kHz

■ ダイナミック・マイク

SE ELECTRONICS SE8

- 単一指向性
- 20Hz～20kHz

■ D.I. BOX

CountryMan TYPE85

- アクティブタイプ
- Batt. : 006P×1

■ D.I. BOX

CountryMan TYPE85S

- 2ch
- アクティブタイプ
- Batt. : 006P×1

■ D.I. BOX

BOSS DI-1

- アクティブタイプ
- Batt. : 006P×1

■ D.I. BOX

Jensen TDB-2ES

- パッシブタイプ

■ D.I. BOX

KLARK TEKNIK DI-10A

- アクティブタイプ
- Batt. : 006P×1

■ アイソレーター

Whirlwind ISO-8

- パッシブタイプ
- 8in/8out

■ WS帯ワイヤレスマイク

SENNHEISER SKM9000

- Head Unit：MD9235(単一指向性)
- A1-A4:470-558MHz(2)
- A5-A8:550-638MHz(2)
- B1-B4:630-714MHz(4)

■ WS帯ワイヤレストランスミッター

SENNHEISER SK9000

- Head Unit：MKE1-4
- A1-A4:470-558MHz(2)

■ WS帯ワイヤレス チューナ

SENNHEISER EM9046

- 4ch

■ PSM1000　IEM システム

SHURE L11J

- 対応周波数　（670-714MHz）

■ PSM1000　IEM システム

SHURE P10R+

- ボディーパック型受信機

■ WS帯ワイヤレスマイク

SHURE UR2

- Head Unit ： BETA58a(4),SM58(4)
- G1HK:470-530MHz
- H4HK:518-578MHz
- J5HK:578-638MHz
- L3HK:638-698MHz

■ M6帯ワイヤレスマイク(ALL AREA)

SHURE UR2

- Head Unit ： BETA58a(4),SM58(4)
- 711-714MHz

■ WS帯ワイヤレストランスミッター

SHURE UR1

- Head Unit ： DPA

■ M6帯ワイヤレストランスミッター(ALL AREA)

SHURE UR1

- Head Unit ： DPA

■ WS帯ワイヤレスチューナ

SHURE AXT400J

- 2ch.

■ M6帯,B帯ワイヤレスチューナ

SHURE UR4D+

- 2ch.

■ B帯ワイヤレスマイク

SHURE UR2

- ARC搭載

■ WS帯,M6帯,B帯ディストリビューター

SHURE UA845US

- Ant.Out 5系統

■B帯ワイヤレスマイク
SHURE U2

● Head Unit：BETA58a

■B帯ワイヤレストランスミッター
SHURE U1-JB

● Head Unit：DPA

■B帯ワイヤレスチューナ
SHURE U4D-Ⅱ

● 2ch.

■ ミュートスイッチ
SHURE UAMS

● パッシブ・モジュラースイッチ

■B帯ワイヤレスマイク
audio-technica ATW-T940

● 単一指向性

■B帯ワイヤレスチューナ
audio-technica ATW-R920

● 2ch

■ イーサネットスイッチングハブ
SHURE AXT620J

● 前面1系統、背面8系統

■AXT用 アンテナ分配機
SHURE AXT630J

● 4分配

■ B帯ワイヤレスマイク

SHURE SLXD2/SM58

● SM58ヘッド

■ B帯ワイヤレスチューナ

SHURE SLXD4D

● 2ch

■ ワイヤレスアンテナブースター（全帯域）

SHURE UA830WB

● 周波数帯域：470-900MHz

■ ワイヤレスアンテナブースター（B帯専用）

SHURE UA830a

● 周波数帯域：782-810MHz

■ 指向性ワイヤレスアンテナブースター（全帯域）

SHURE UA874WB

● 周波数帯域：470-900MHz

■ マイクスタンド
K&M ST210

スタンダード　ブームスタンド

■ マイクスタンド
K&M ST259

ショート　ブームスタンド

■ マイクスタンド
K&M ST200

ストレートマイクスタンド

■ 卓上マイクスタンド
K&M 234B

台形ベース　デスクトップ型

■ 卓上マイクスタンド
TOMOCA DS40K

卓上スタンドベース
4kg

■ 卓上マイクスタンド
K&M 23325B

卓上円型ベース

217/347mm　2.56kg

■CD プレイヤー

TASCAM CD-01U Pro

- mp3再生可

■CD プレイヤー

TASCAM CD-500B

- mp3再生可

■MD/CD プレイヤー

TASCAM MD-CD1

- mp3再生可

■CD / USBメディアプレイヤー

DENON DN-700C

- USB対応
- mp3再生可

■ レコーダー

FOSTEX UR-2

- フォーマット：mp3/wav
- メディア：SDHC/USBフラッシュ

■ レコーダー

TASCAM SD-20M

- フォーマット：mp3/wav
- メディア：SDHC

■ レコーダー

DENON DN-F650R

- フォーマット：mp3/wav
- メディア：SDHC/USBフラッシュ

- 運送料、設営費は料金に含まれておりません。

- 機材は全て整備点検後、貸し出しを行っています。万一、貸し出し中に不具合が発生した場合は、代替品の提供またはレンタル料の返金を行いますが、それ以上の責は負いかねますのでご了承ください。重要な催し物の成功ため予備機材のオーダーをお奨めします。

- 貸し出し期間終了後のクレームにつきましてはその責任は負いかねますので、あらかじめご了承ください。

- 表記以外の機材も多数ございます。専門のスタッフもおりますので、お気軽にご相談ください。

機材レンタル申込書

年　月　日

㈱九州舞台　宛

FAX 092-806-9424　　TEL 092-806-9421

貴社名	部署	ご氏名
ご住所	TEL	FAX
催事名称		現場担当者
搬入・来社日	年　月　日　時	設営完了
搬出・返却日	年　月　日　時	
使用期間	年　月　日　時　～　月　日　時	日間

品名	台数	備考

メモ・システム図・配線図

コピーしてご利用下さい。